objetivos y política curricular

Nuestra institución orienta los esfuerzos para lograr:

- estimular su desarrollo integral y mejorar la calidad de vida con sus semejantes;
- orientar la educación hacia la producción de aprendizaje de calidad;
- ofrecer una sólida formación académica trilingüe que haga énfasis en los contenidos y métodos pedagógicos, cognoscitivo/afectivo, teórico/práctico e individual/comunitario;
- formar personas idóneas, integrales en su comportamiento, emocionalmente equilibradas, moralmente responsables y comprometidas con la construcción de una sociedad más humana.

materiales

Éstos se manejan por medio de una lista, que se les entrega a ustedes, una vez hayan formalizado la matrícula, para que los adquieran en el lugar de su preferencia.

seguro estudiantil

TRASLADOS Y VALORACIÓN

La institución está inscrita con la empresa PROVIDA para traslados al hospital en caso de emergencias sin costo adicional. Cada familia debe adquirir un plan de seguro estudiantil para el estudiante, el cual es de carácter obligatorio para realizar la matrícula.

PROVIDA PARAMEDICOS

/COLEGIOVICTORIACR

horario lectivo

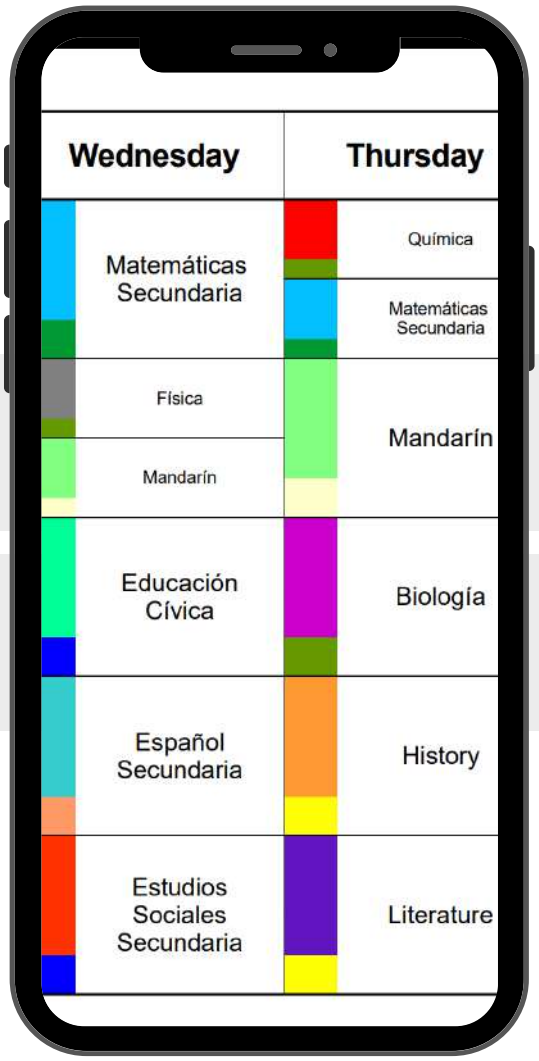

- PRE-ESCOLAR - 7:30 AM a 12:30 PM
  - los clubes se imparte de 1:00 PM a 2:00 PM y tienen una merienda de 12:30 PM a 1:00 PM

- PRIMARIA - 7:30 AM a 3:00 PM
- SECUNDARIA - 7:30 AM a 3:00 PM
  - los clubes se imparten de 3:00 PM en adelante

La institución ofrece en casos de enfermedad o viajes inesperados, la posibilidad de conexión a las aulas y plataformas virtuales sin ningún costo adicional.

zoom Google Meet

clubes extracurriculares

Ofrecemos los siguientes clubes en horario extra-clase:

- ballet
- artes
- tae kwon-do
- fútbol
- baile coreográfico
- voleibol
- badmington
- baloncesto
- música
- ajedrez
- cuentos y experimentos
- robótica

/COLEGIOVICTORIACR

planes de estudio

MATERIA	PRIMARIA	III CICLO	IV CICLO
Español	8	9	9
Matemáticas	8	9	9
Estudios Sociales	4	4	4
Educación Cívica		2	2
Ciencias	4	5	
Química			3
Física			3
Biología			3
Computación / Makerspace	2	2	2
Música / Artes Plásticas	2	2	
Educación Física	2	2	2
Guía (desarrollo formativo)	1	1	1
Reading	5		
Language	6	4	
Literature		6	6
Science	5		
History			4
Mandarín (chino)	3	4	3
TOTAL	50	50	50

VARIEDAD DE LABORATORIOS

Nuestra institución cuenta con varios laboratorios de informática equipados con ordenadores para el aprendizaje de los paquetes de oficina (Office/Google Docs), programas de modelado 3D, edición de vídeo, mecanografía, laboratorio de idiomas, etc.

Además, contamos con varios laboratorios **MAKERSPACE** que unen la ciencia, tecnología, robótica e ingeniería, arte y las matemáticas: **S.T.E.A.M.** (Science, Technology, Engineering, Arts and Math) y el **único laboratorio de realidad virtual** en el país.

TECHLAB LANGUAGE&RESEARCH

MAKERSPACE COLEGIOVICTORIA

Nuestro **MAKERSPACE** tiene zonas de aprendizaje autodirigido. Su carácter práctico, unido a las herramientas y materias primas que apoyan la invención, proporcionan el taller definitivo para el estudiante y el espacio perfecto para las personas que aprenden mejor haciendo ("Learning by doing").

LEGO education

Contamos con la mayor cantidad de docentes certificados LEGO Education del país y Centroamérica. Desarrollamos en los alumnos "destrezas creativas" para poder enfrentarse al siglo XXI como profesionales y ciudadanos tecnológicamente competentes.

Fomentamos este pensamiento programático mediante herramientas de informática y robótica, tales como KIBO, Lego, Scratch, Little Bits, Makey-Makey, Sphero y UNRealEngine. En todos los niveles se imparte semestralmente en el laboratorio.

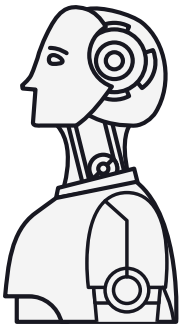

nuestras plataformas educativas

Todas las plataformas son gratuitas y no les cobramos ningún rubro adicional. Corren en todos los dispositivos de escritorio y móviles sin necesidad de instalar aplicaciones, aquí podrán visualizar:

- récord académico (notas, tareas, ausencias, etc.) - **A**
- horarios y calendario escolar Google Calendar - **B**
- comunicaciones con la dirección y profesores
- registro contable y calendario escolar digital - **C**
- álbum con fotos digitales de eventos

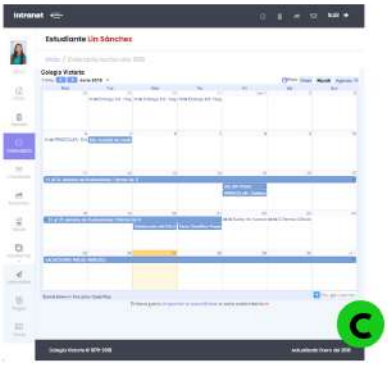

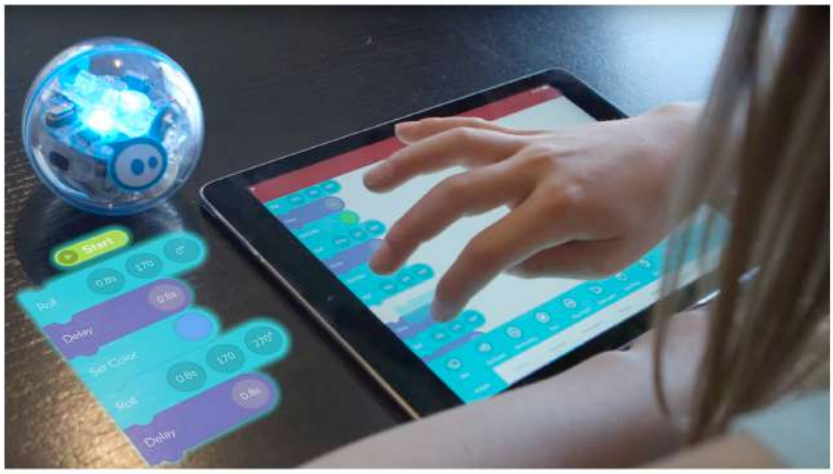

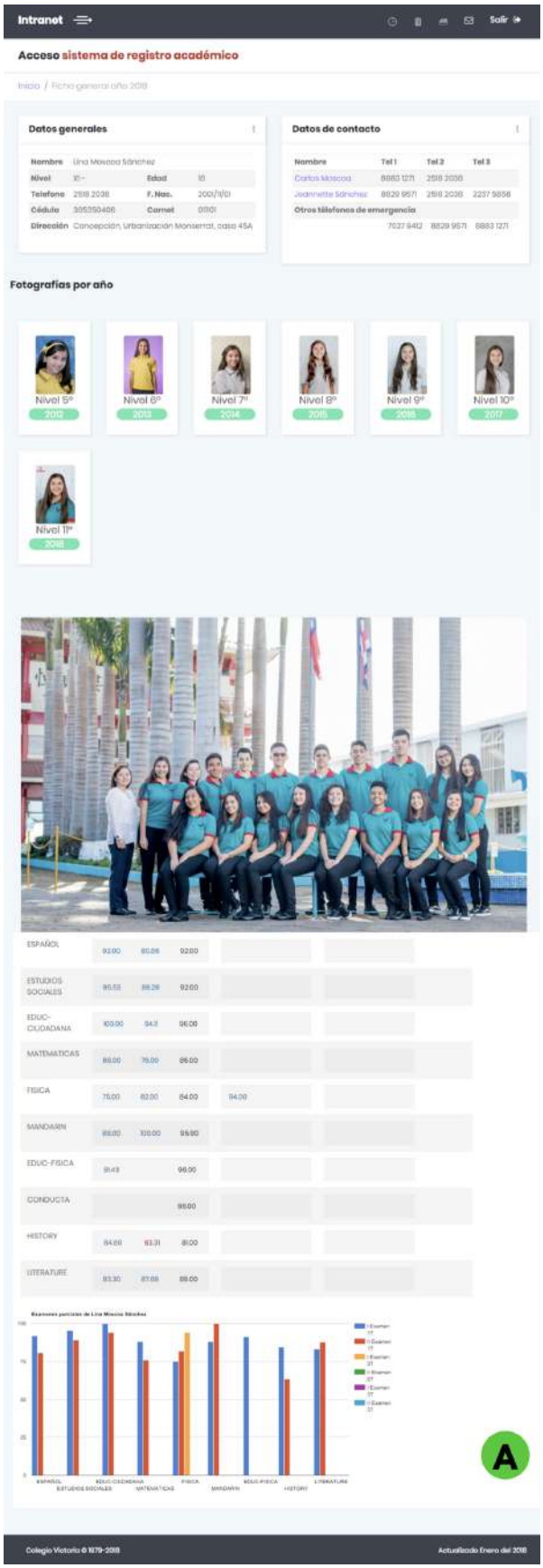

Nuestra oferta académica incluye un programa sumamente completo y moderno. Hoy Costa Rica ofrece un futuro prometedor para aquellos formados en tecnologías de información. ¡Si aún no conoce nuestras instalaciones, venga y conozca!

afterschool

Para los chicos que requieren **GUARDERÍA**, en pre-escolar ofrecemos hasta las 3:00 PM, el cual tiene un costo adicional en la mensualidad de ¢40000 y hasta las 5:00 PM ¢55000

transporte

La institución cuenta con servicio de transporte tanto en la mañana como en la tarde.
Para consultar y evacuar dudas en cuanto a los montos de las mensualidades y la mecánica de los horarios, puede comunicarse con el Sr. Marvin Arguedas al 8814-8930, quien es el coordinador de este departamento.

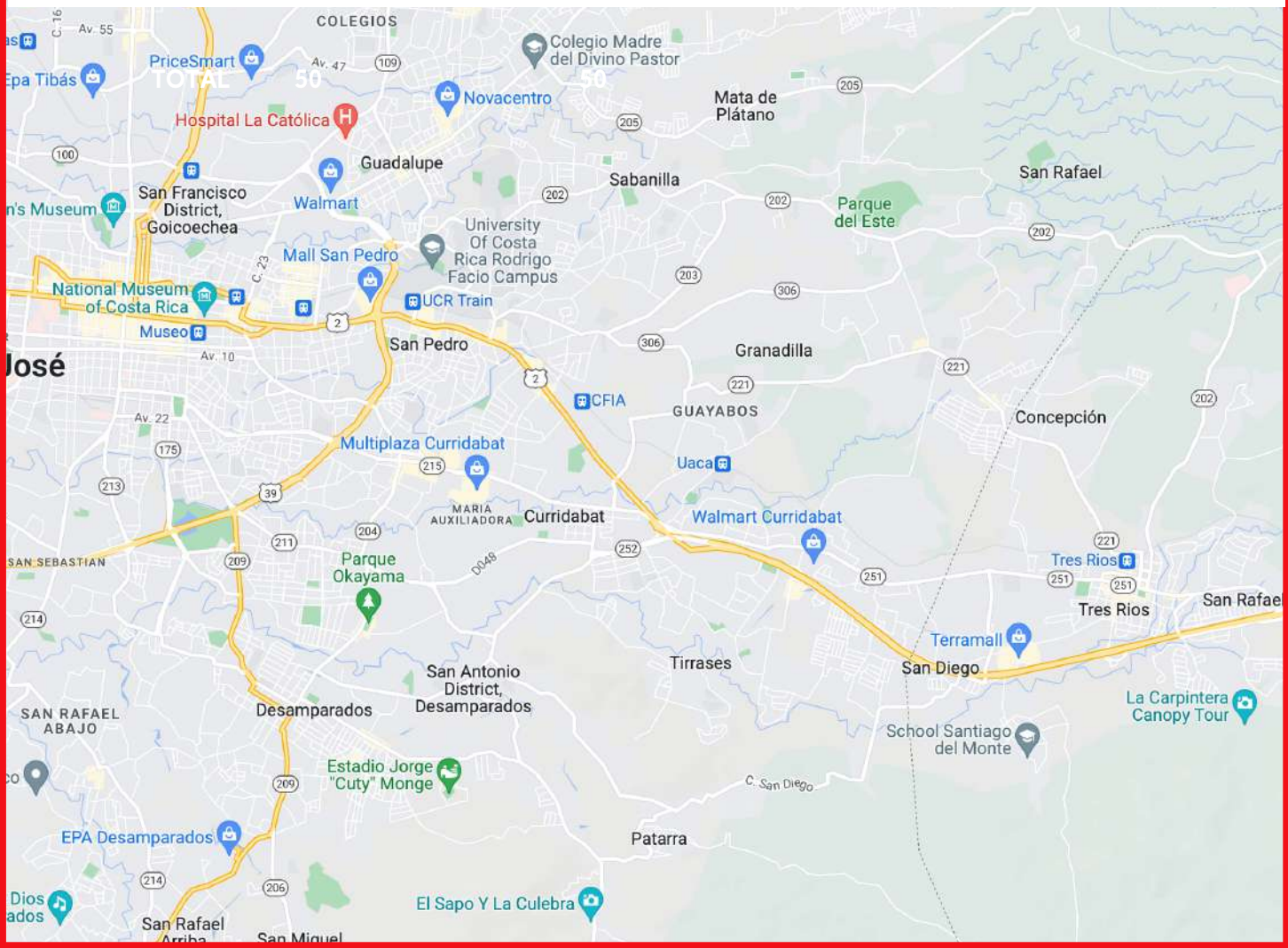

requisitos de ingreso

NIVEL	EDAD
MATERNAL	1.5 años al 15 de febrero
PREKINDER	3 años al 15 de febrero
KINDER	4 años al 15 de febrero
PREPARATORIA	5 años al 15 de febrero

centro educativo reconocido por mep Ministerio de Educación Pública

centro CAI habilitado n·3227

centro educativo bilingüe 100% + mandarín (chino)

prematrícula

- [ ] CITA PARA LA ENTREVISTA CON EL DEPARTAMENTO DE ORIENTACIÓN
- [ ] PRESENTARSE A LA CITA CON SU NIÑO/NIÑA
- [ ] TRAER ORIGINAL Y COPIA DE LA TARJETA DE VACUNAS
- [ ] INFORME DE ESPECIALISTA SI HA TENIDO UNA SITUACIÓN ESPECIAL

matrícula

- [ ] SI PROVIENE DE OTRA INSTITUCIÓN DEBE PRESENTAR EL EXPEDIENTE
- [ ] FIRMAR EL CONTRATO DE SERVICIOS EDUCATIVOS
- [ ] LLENAR EL FORMULARIO DE MATRÍCULA
- [ ] CANCELAR EL MONTO DE LA MATRÍCULA

LOS INVITAMOS CORDIALMENTE A CONOCER PERSONALMENTE NUESTRAS INSTALACIONES, LLÁMENOS AL 2278-2536 PARA UNA CITA.

/COLEGIOVICTORIACR

CLUBES EXTRACLASE

Taekwon Do - martes
Fútbol prescolar - jueves
Fútbol 1º, 2º y 3º - jueves
Fútbol primaria y fem. secundaria - martes
Fútbol secundaria - viernes
Fútbol 4º, 5º y 6º - miércoles

TECNOLOGÍA

- Robótica preescolar (miércoles)
- Robótica primaria 1º, 2º y 3º (lunes)
- Robótica primaria 4º, 5º, 6º (martes)

Voleibol - miércoles
Baloncesto prim - lunes
Baloncesto sec - jueves
Bádminton prim - miércoles
Bádminton secundaria - lunes
Atletismo 1º, 2º y 3º - miércoles
Atletismo 4º, 5º, 6º y sec - martes

BAILE / DANZA

- Ballet prescolar - miércoles
- Ballet primaria - miércoles
- Street Jazz / HIP HOP primaria y secundaria - martes

ARTES / MÚSICA

- Dibujo, cerámica, body painting primaria y secundaria - jueves
- Ukelele, guitarra, banjo primaria y secundaria - martes
- Canto coral primaria y secundaria - jueves

Ajedrez secundaria - lunes
Cuentos y exp. científicas prescolar - martes
Fotografía digital primaria y secundaria - martes
Actuación y expresión oral - martes primaria y miércoles secundaria

COLEGIO VICTORIA